

Desafios Brasileiros e a Educação Executiva

MARCELO NERI
FGV Social



Slides da palestra e vídeo em <http://cps.fgv.br/conveniadas-2017>

FGV SOCIAL

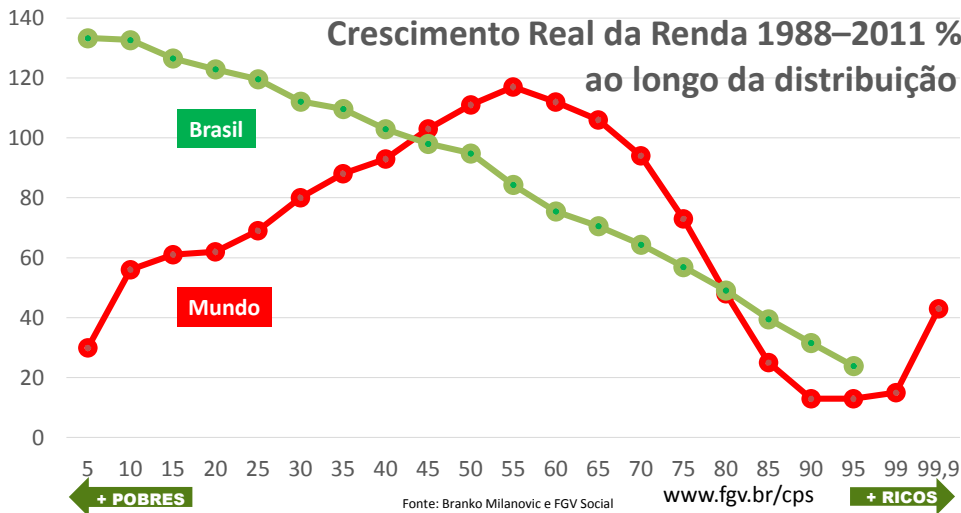

Entre 1990 e 2015 a extrema pobreza cai 70% no mundo e 73% no Brasil
– Metade devido a Crescimento, Metade Equidade: O Caminho do Meio

IDH

Desenvolvimento Humano

IDH = (Média Geométrica de Índices de Educação, Renda e Saúde)

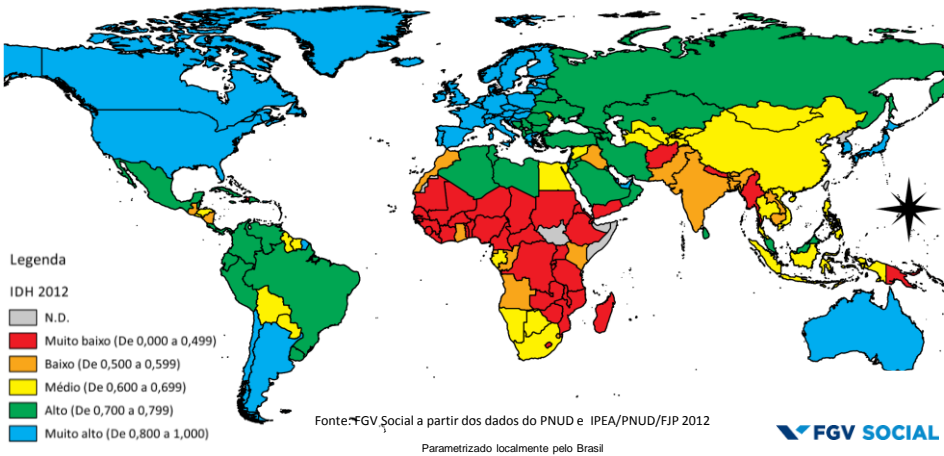

IDH 1991-2010

Índice de Desenvolvimento Humano Municipal

FGV SOCIAL

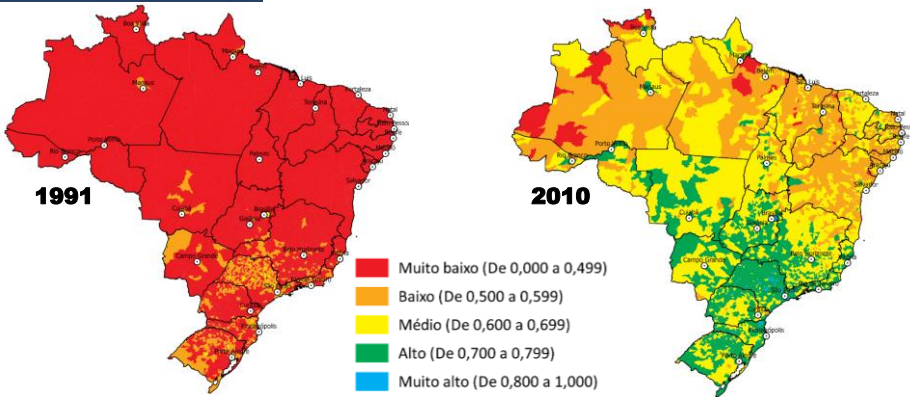

Em 1991, 85,8% dos municípios tinham IDH muito baixo. Em 2010 eram 0,6%.

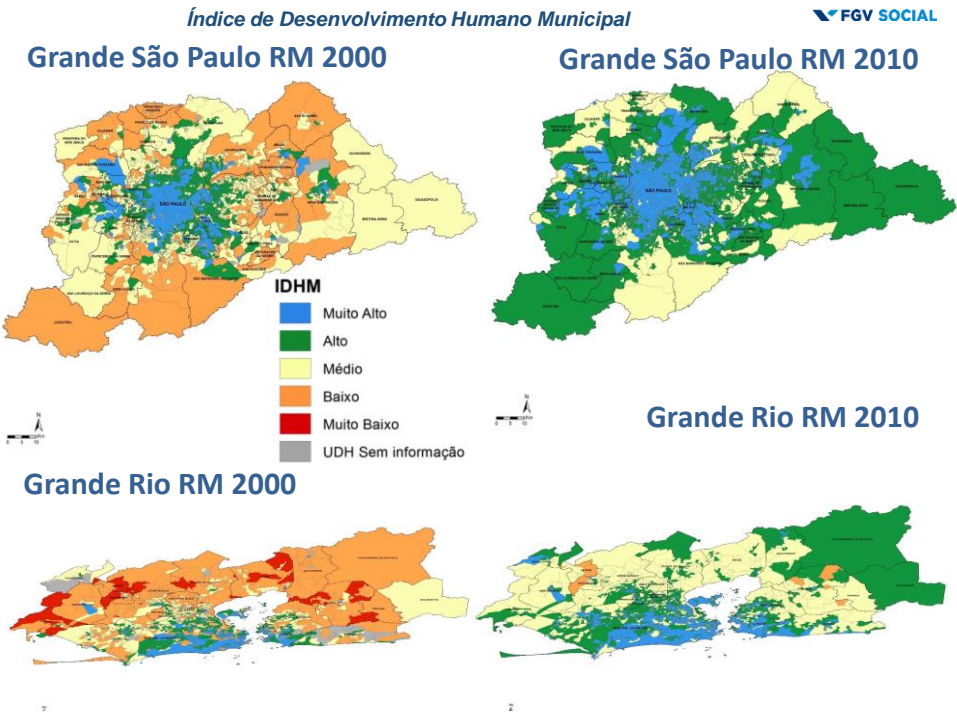

O Desajuste Fiscal

Evolução do Gasto Primário do Governo Central



Transição Demográfica e o Desafio Fiscal

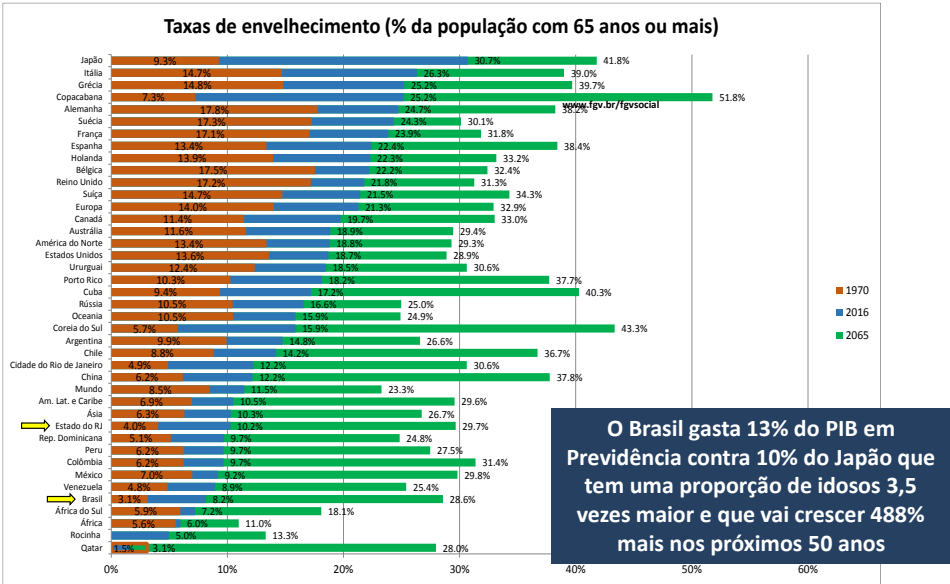

O Desafio da Produtividade

EDUCAÇÃO INCREMENTA POUCO A PRODUTIVIDADE BRASILEIRA

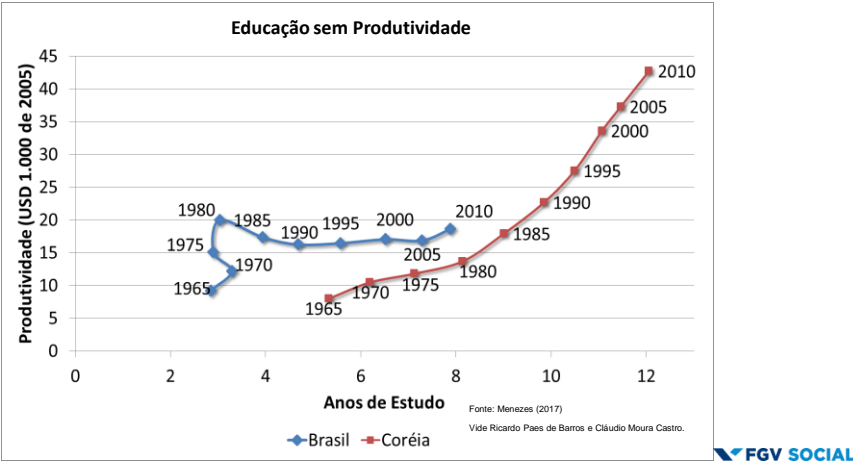

Poder de compra

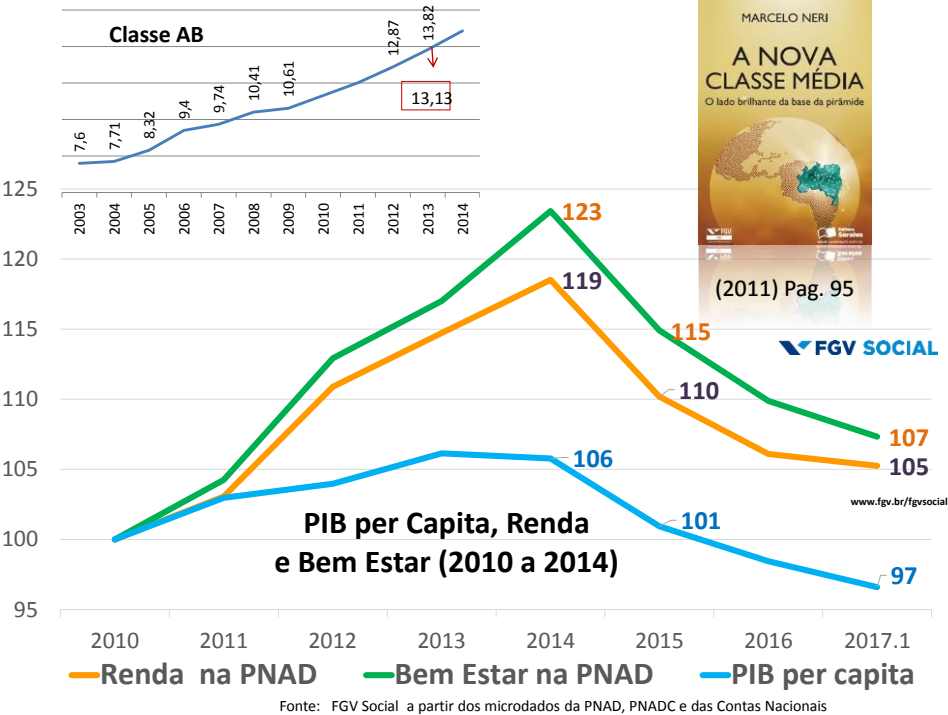
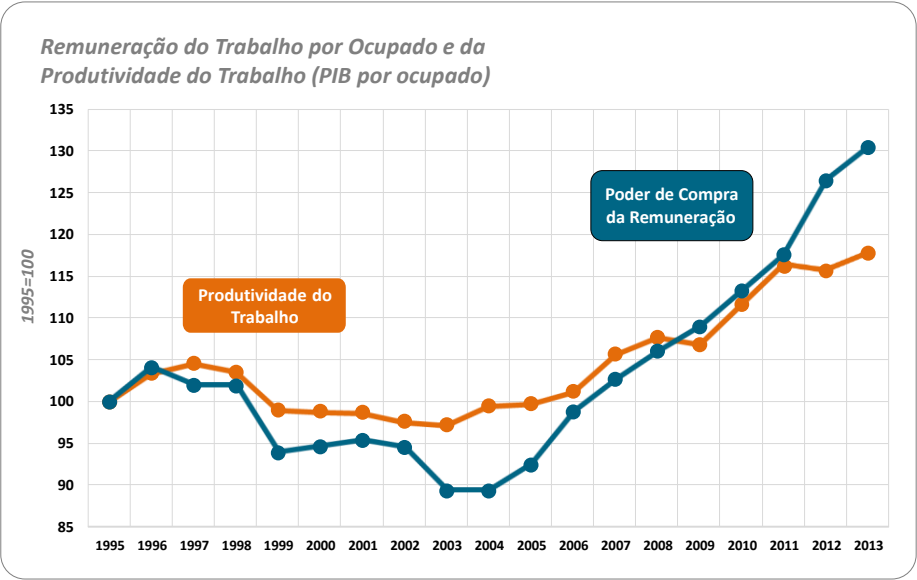

FGV SOCIAL

www.fgv.br/fgvsocial

Ciclos Eleitorais - Mediana per capita - Taxa Crescimento

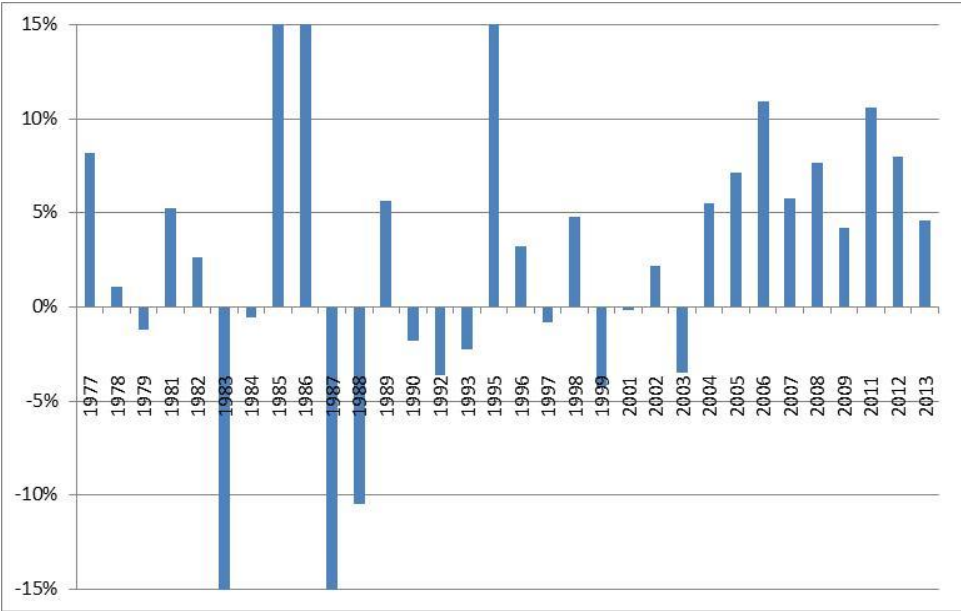

E mais recentemente?

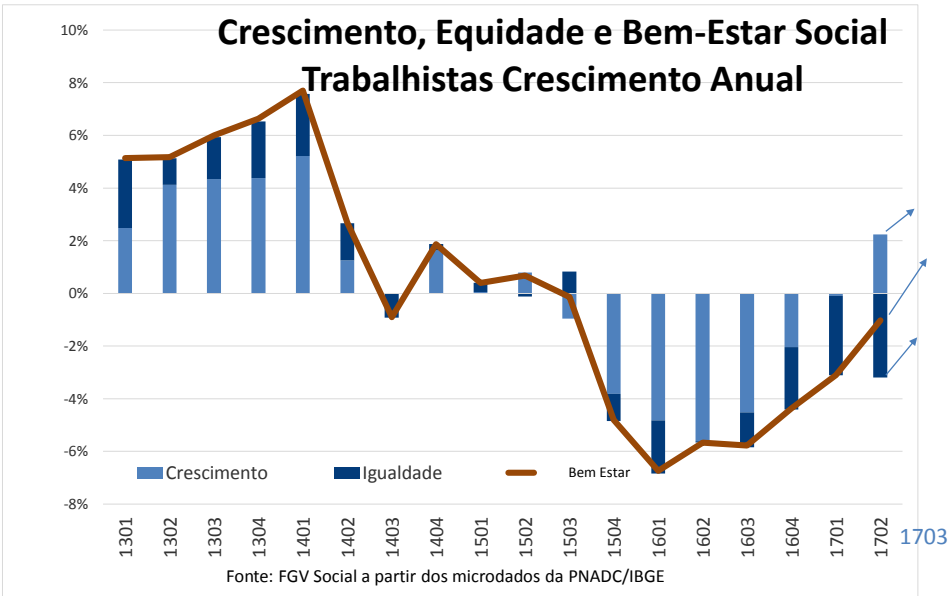

Cronica da Crise: Por Que a Renda Mudou?

Ponto Critico da Crise					
Ano	Renda de Todos Trabalhos =	Salário-Hora (Renda Positiva) x	Horas Trabalhadas x	Taxa de Ocupação na PEA x	Taxa de Participação no Mercado de Trabalho
1503	790,56	45,09	40,12	0,89	0,49
1603	754,79	44,30	39,98	0,86	0,49
Var %	-4,52	-1,76	-0,36	-2,49	0,02

Saida da Crise					
Ano	Renda	Salário-Hora	Horas	Ocupação / P	Participação
1603	754,79	44,30	39,98	0,86	0,49
1703	778,05	45,58	39,79	0,86	0,50
Var %	3,08	2,90	-0,48	-0,86	1,54

Fonte FGV Social a partir dos microdados da PNADC/IBGE

Quem? Taxa de Crescimento Anual da Renda Individual por Grupos

Os jovens foram os grandes perdedores da crise

Veja reportagens (Jornal Nacional, Ancelmo Gois – O Globo, etc) sobre o tema em <http://cps.fgv.br/juventude-mulheres-e-conjugues>

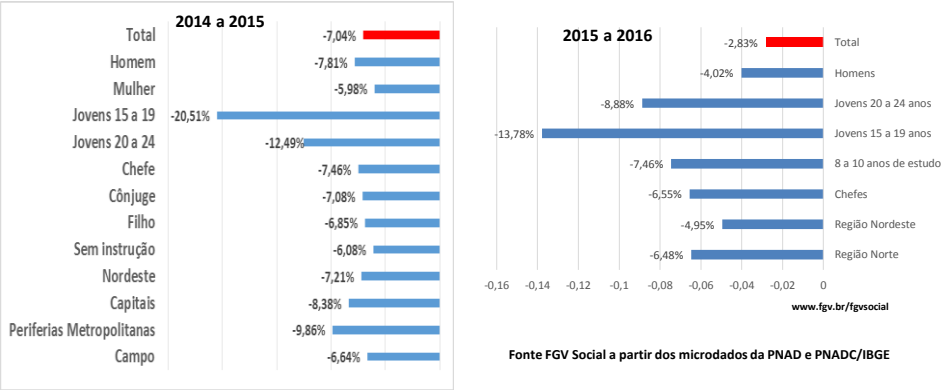

Fonte FGV Social a partir dos microdados da PNAD e PNADC/IBGE

As cônjuges foram as únicas vencedoras (7,44%) entre 1503 e 1603 contra -8,6% dos Chefes e -9,9% dos filhos

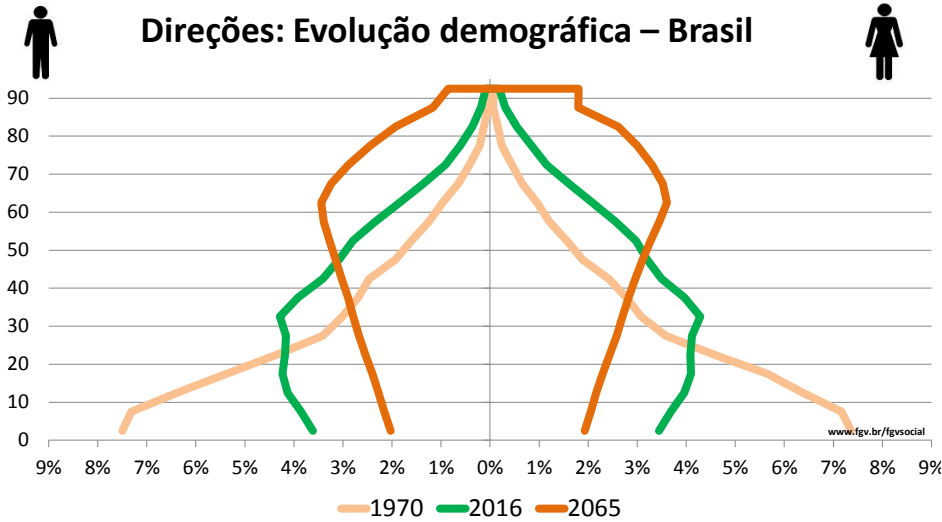

Crescimento Anual em 20 anos (1995 a 2015):
Renda por Brasileiro: 2,83%
Crescimento Populacional: 2,34%
Número de Domicílios: 4,64%

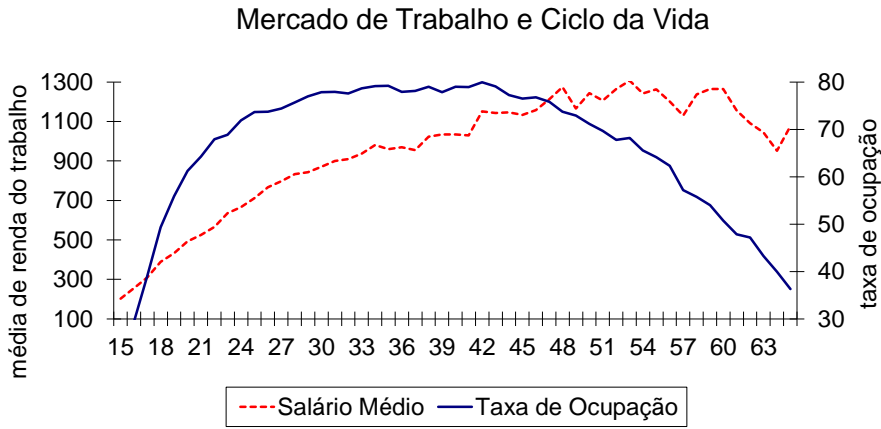

MUDANÇA DO PRÊMIO SALARIAL DA EDUCAÇÃO 1996 A 2014

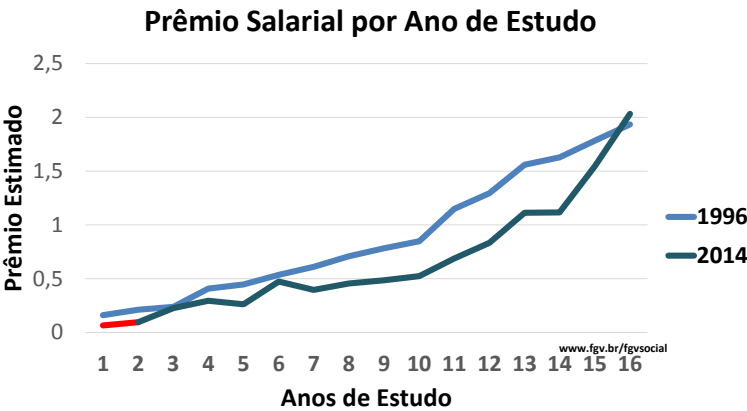

Confira a palestra de abertura sobre a obra do Langoni em seminário sobre educação
<http://cps.fgv.br/destaques/fgv-social-faz-palestra-de-abertura-sobre-obra-de-langoni-em-seminario-sobre-educacao>

Veja a apresentação no III Colóquio de Pesquisa Aplicada em <http://cps.fgv.br/iii-coloquio-de-pesquisa-aplicada-da-fgv>

MARCO LEGAL E EMPÍRICO DA EDUCAÇÃO EXECUTIVA

Resolução CNE/CES nº1 - 03/04/2001
(normas para o funcionamento da pós-graduação no Brasil)

Resolução CNE/CES nº1 - 08/06/2007
(normas para a pós-graduação lato-sensu em nível de especialização)

Resolução CNE/CES nº5 - 25/09/2008
(normas para a oferta de especialização em instituições não educacionais)

Cursos de Especialização: Ocupações Diretivas, Gerenciais e Profissionais → MBAs



QUEM PODE FAZER

ESTOQUE COM ENSINO SUPERIOR



QUEM FAZ

FLUXO QUE FREQUENTA



QUEM FEZ

DIPLOMADOS

Nova graduação, especialização, mestrado, doutorado; frequenta público x privado

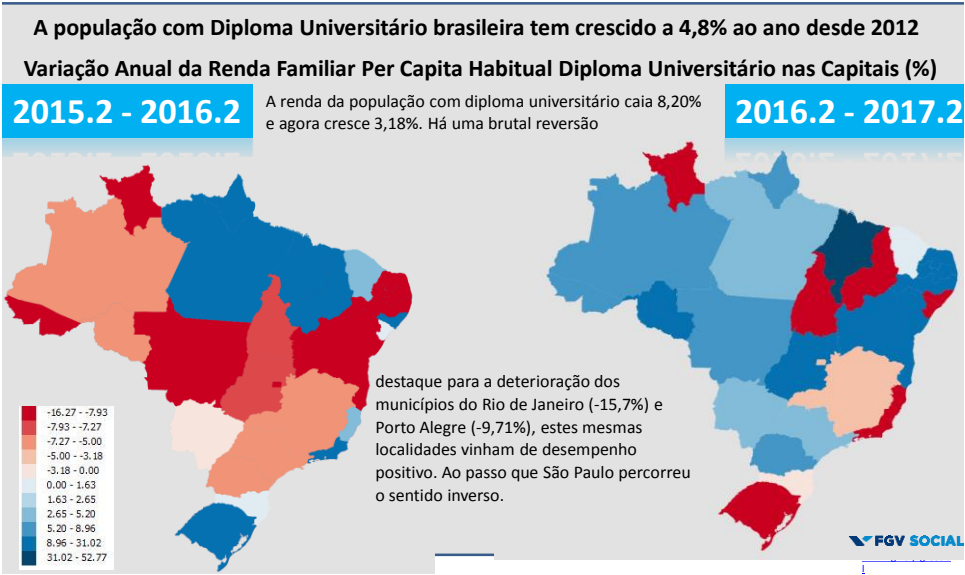

<http://cps.fgv.br/CRESCIMENTO-REND-FAMILIAR-CAPITA-NIVEL-SUPERIOR>

CARACTERÍSTICAS DE QUEM FREQUENTA PÓS-GRADUAÇÃO

DADOS PARA A POF
FILTRO OCUP1

Modelo Logístico Stepwise	
Chances de ter despesa com educação	
RANK	Variável de Interesse Seleccionada
1	UF que mora
2	Renda Individual Total
3	Renda Familiar per capita2
4	Ocupação Formal
5	Nº de Pessoas no Domicílio
6	Posição na Família
7	Faixa Etária
8	Renda Individual Total2
9	Sexo
10	Se tem Cartão
11	Renda - Percepção

Modelo para pessoas entre 15 e 59 anos, com diploma superior e filtro MBAs

Fonte: FGV Social através dos microdados da POF/IBGE

Elasticidade-Renda		
Pessoas com diploma superior		
Tipo de Despesa Educacional	Total	MBAs ¹
Educação	1,91	1,85
Especialização Lato Sensu	2,19	2,16
Mestrado ou Doutorado	2,17	2,14

¹Ocupados em posições diretivas, gerenciais e profissionais

Fonte: FGV Social a partir dos microdados da POF 2009

CARACTERÍSTICAS DAS SUPERINTENDÊNCIAS FGV/IDE

Estatísticas Descritivas de Fluxo e Estoque por Superintendência das Conveniadas FGV / IDE			
Superintendência IDE	Nº de pessoas	Freq. Especialização Priv (%)	Frequentou Especialização (%)
FGV Management RJ	402863	3.0	18.5
FGV Management SP	742329	3.9	15.2
FGV Management BSB	159500	4.9	22.4
Região Centro-Oeste	215112	4.4	20.3
Região São Paulo	727240	3.8	14.0
Região Norte	222442	3.8	19.2
Região Sul	664561	4.7	24.4
Região Nordeste	487093	5.4	20.8
Região Sudeste sem SP	283390	3.6	19.9

Fonte: FGV Social a partir dos microdados do Censo 2010
<http://cps.fgv.br/frequencia-mbas-e-demais-cursos-de-pos-graduacao-chances>

Confira o Panorama de Monitoramento da População com Diploma Universitário
<http://www.cps.fgv.br/social/4/Panorama/visualizacao>

VISÃO GERAL RESULTADOS POR BASES DE DADOS



POF

Valor da Despesa, Conceitos de Renda, Dados Subjetivos e Elasticidade-Renda 2, 16



Censo

Abertura: Carreiras Universitárias, Frequência de Cursos Superiores e Espacial



PNADC

Monitoramento, Longitudinal (Modelo Estrutural), Renda, Ativos,

DEMANDA DUPLA: ESTUDANTE (QUEM FREQUENTA) e EMPRESAS (QUEM ACABOU DE CONCLUIR)

Obrigado!

marcelo.neri@fgv.br