

Diagnóstico da Evolução dos Indicadores Sociais em Curitiba



cps
Centro de Políticas Sociais

| Simuladores

[Renda e Vulnerabilidade - Cadastro Social Único](#)

| Panoramas

[Ciclo da Vida - Cadastro Social Único](#)

[Educação de Adultos - Cadastro Social Único](#)

[Frequência Escolar - Cadastro Social Único](#)

[Ciclo da Vida - POF](#)

[Medidas de Vulnerabilidade - PNAD](#)

[Decomposição Trabalhista - PNAD](#)

[Decomposição por Fontes de Renda](#)

[Evolução Recente das Classes Econômicas - PME](#)

[Mobilidade de Renda Mediana - PME](#)

[Mobilidade de Classes Econômicas - PME](#)

| Fale conosco: cps@fgv.br

Índice de Vulnerabilidade Social das Famílias e Monitoramento das Condições de Vida da Cidade de Curitiba





Evolução da Pobreza

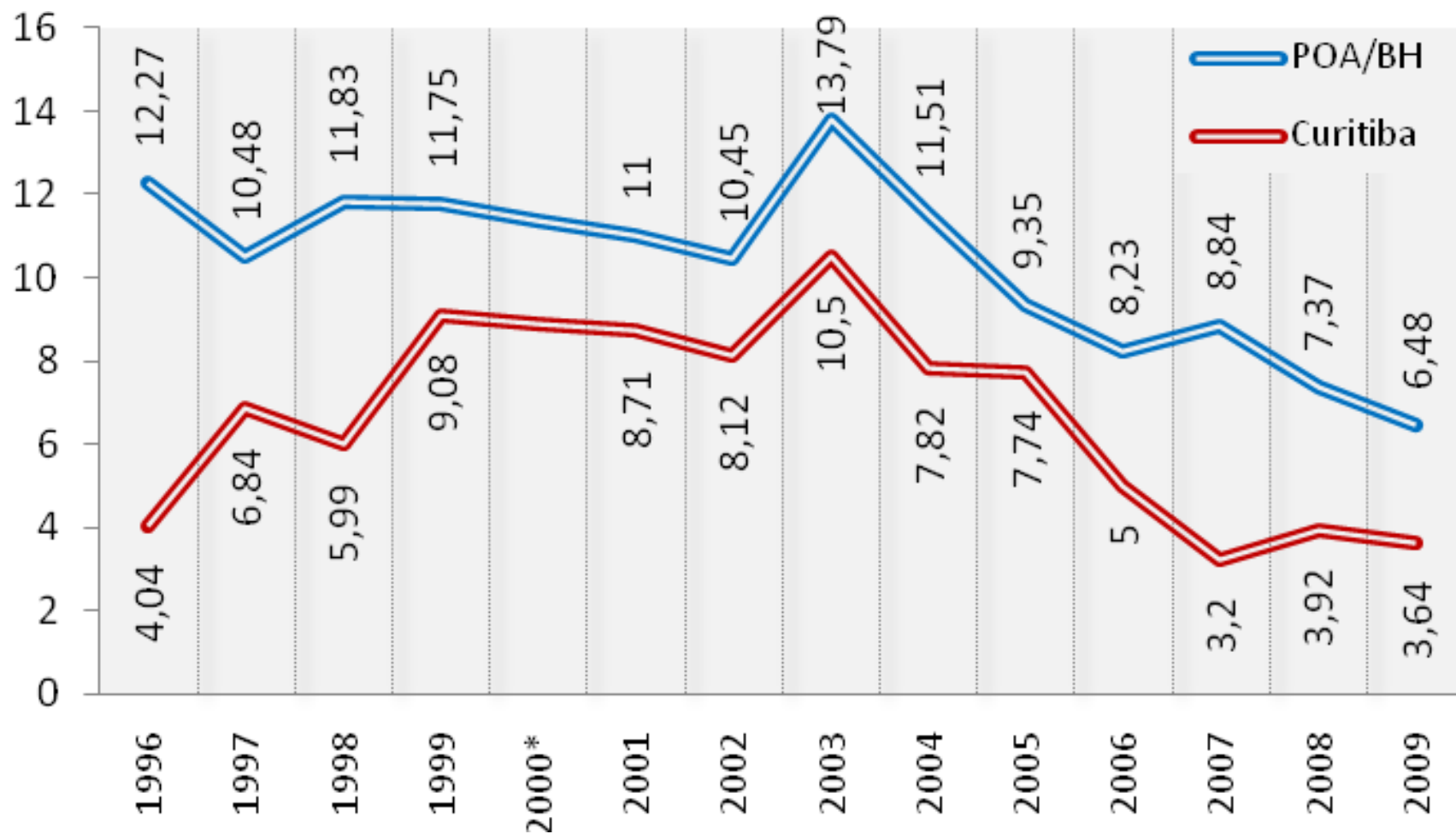

Evolução da Pobreza %

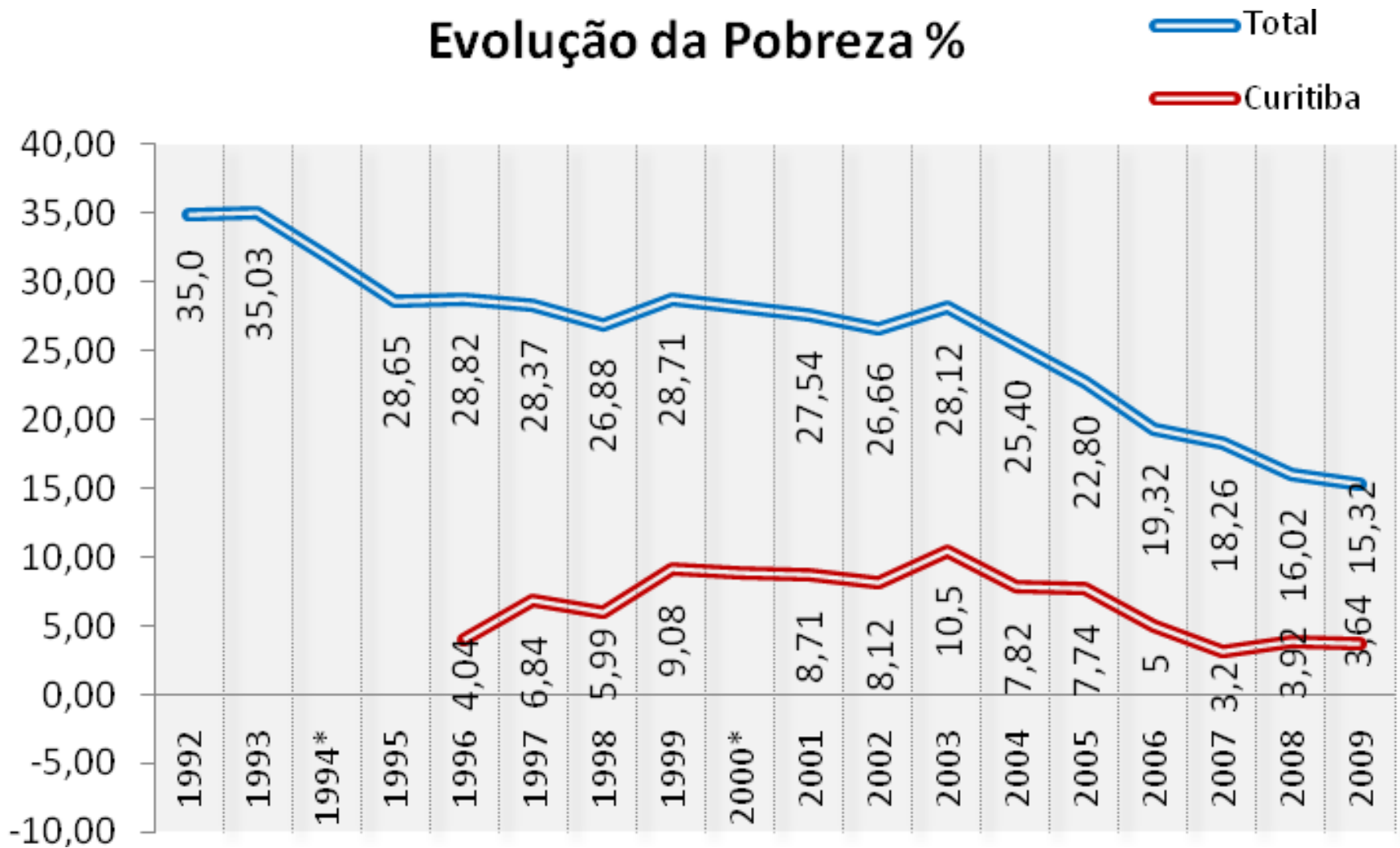

Pobreza: dois ciclos

- 1996 a 2003 sobe de 4,04% para 10,05%.
- Depois cai para 3,64% em 2009.
- Cai 53,4% acumulados desde 2004. Ou seja, Curitiba completou em cinco anos mais do que a primeira e mais importante meta do milênio da ONU de reduzir a pobreza à metade. Curitiba fez 25 anos em cinco.

Pobreza:

- A taxa de pobreza em Curitiba 3,64% contra 15,32% nacional, mas quem é pobre em Curitiba é mais pobre que a média nacional.
- o déficit médio R\$81 maior que Brasil R\$ 61
Inspirando ações localizadas de combate a pobreza como a exercida pela FAS.
- seriam necessários R\$ 2,96 em média, por pessoa mês (contra R\$ 5,38 em 2003), para aliviar totalmente a pobreza em Curitiba, totalizando um custo de R\$ 119 milhões no ano.

Panorama da Vulnerabilidade Evolução: Medidas Sociais baseadas em Renda per Capita

Medidas de Vulnerabilidade Social
Município de Curitiba

[Saiba mais como usar o panorama](#)

Tema: Renda Indicação: Renda Familiar per Capita - Média

Filtro:
Curitiba
Curitiba - Abaixo mediana RFPC
Curitiba - Acima mediana RFPC

Gerar tabelas Limpar seleção Selecionar todas

[Características Sócio-Demográficas](#)

População Total Sexo Faixa Etária
 Maternidade Posição na Família Imigração
 Cor ou raça

[Renda](#)

http://www.fgv.br/cps/bd/cur/2009_temporal_2/index2.htm

Distribuição de Renda

Varição Acumulada da Renda Média por Décimos de Renda – em Curitiba (2009/2004)

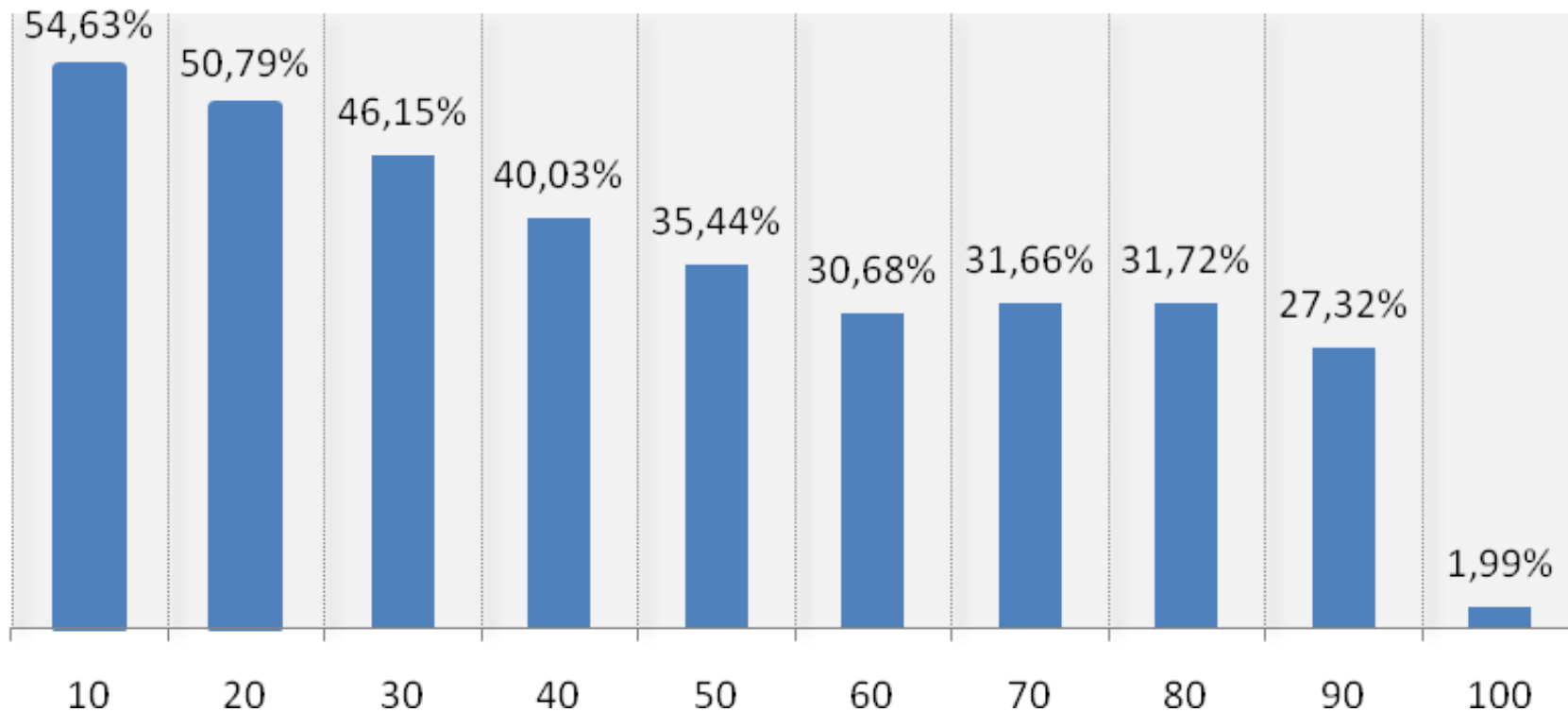

Distribuição de Renda (Impactos da Crise Externa)

Variação da Renda Média por Décimos de Renda – em Curitiba (2009/2008)

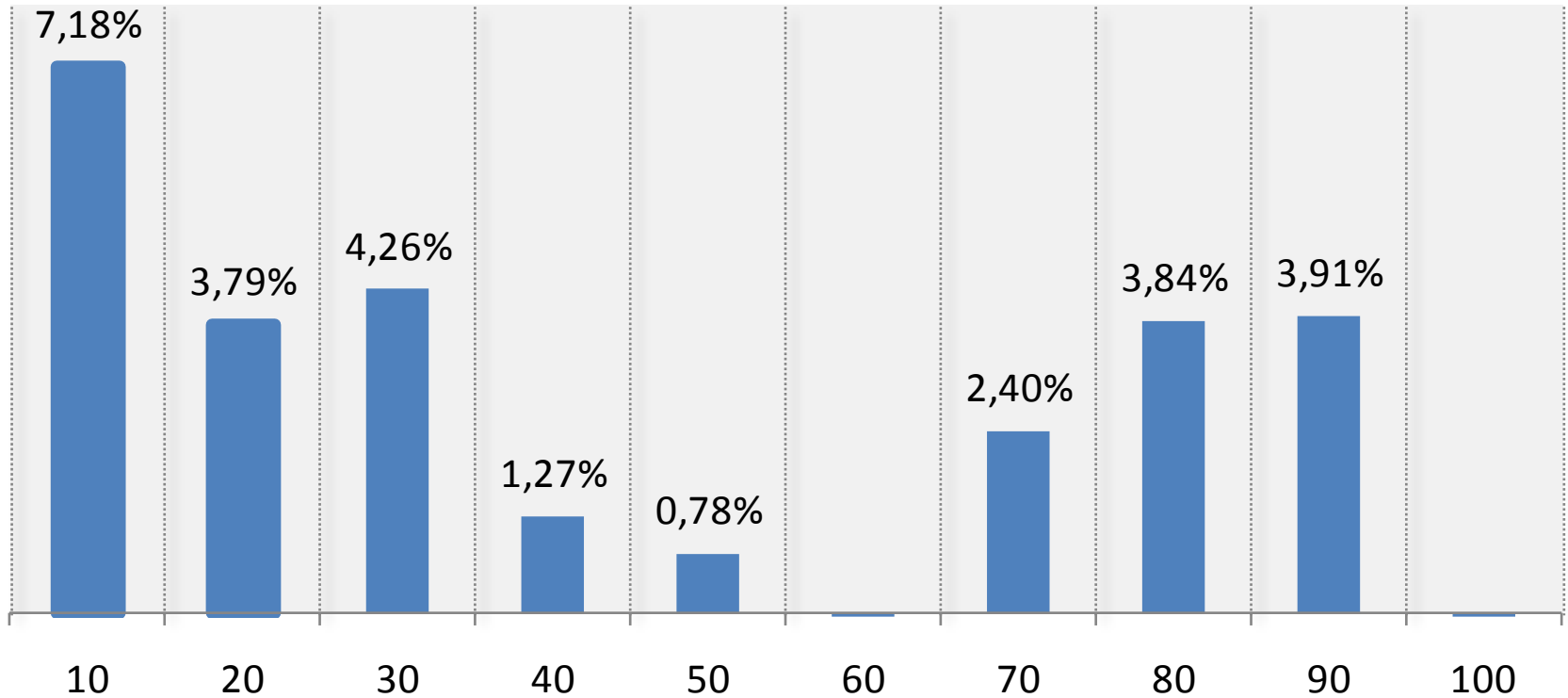

Distribuição de Renda

Variação da Renda Média por Décimos de Renda – Brasil Total (2009/2008)

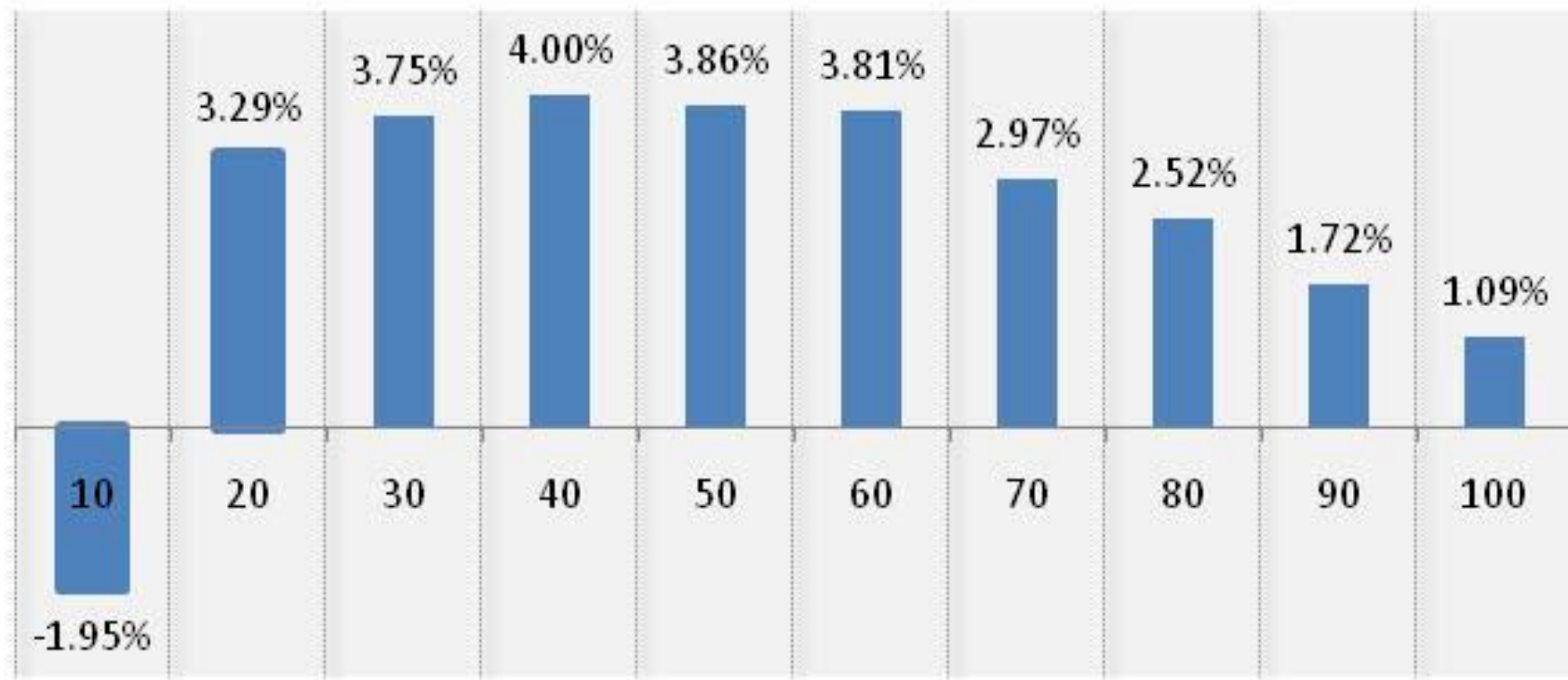

Desigualdade

Evolução do Índice de Gini

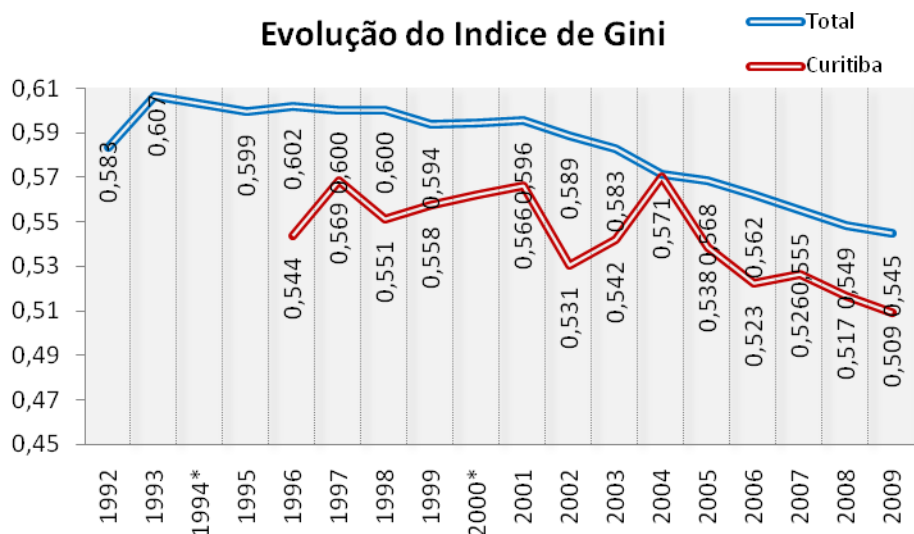

Evolução do Índice de Gini

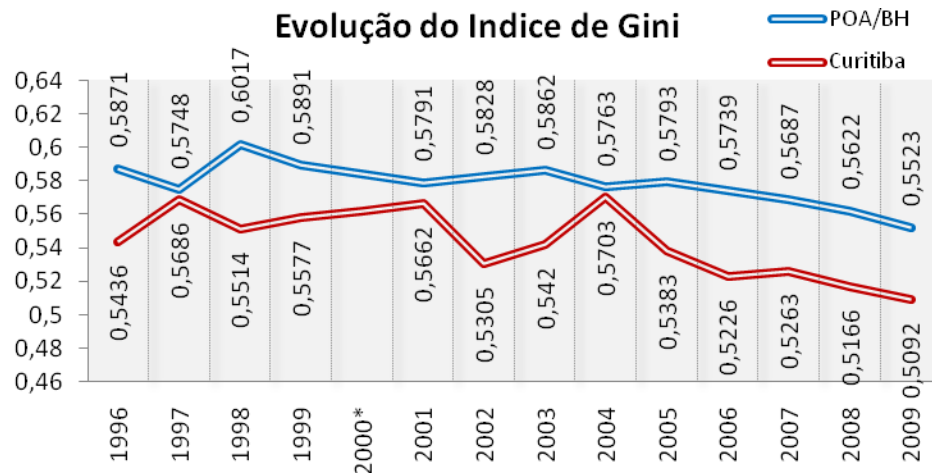

A desigualdade em Curitiba tem queda de 10,7% de 2003 a 2009 (Gini nacional foi de 4,45%). A queda é substantiva - nunca na história estatisticamente registrada brasileira desde 1960 a desigualdade caiu tanto e em Curitiba caiu ainda mais, apesar de sair de patamar menor.

Apresentamos abaixo a comparação com Porto Alegre e Belo Horizonte. Em 2004 a desigualdade delas se encontrava próxima a de Curitiba que apresenta queda mais marcada posterior (queda de 4,17% contra 11,8% de Curitiba).

Bem-Estar

Houve ganho de bem estar de 35,7% entre 2004 e 2009. A variação de Curitiba supera a combinação Belo Horizonte e Porto Alegre (33,96%) .

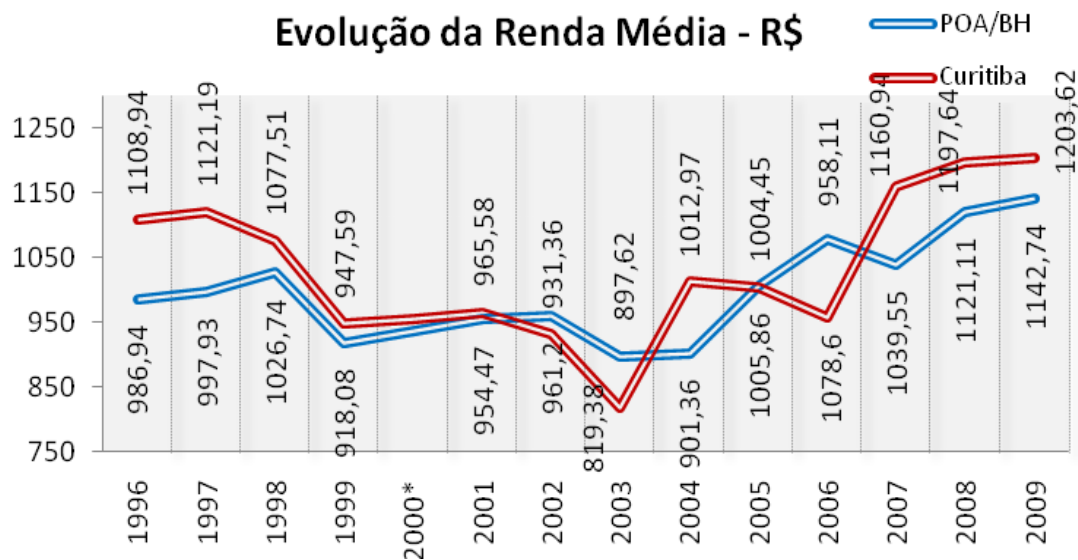
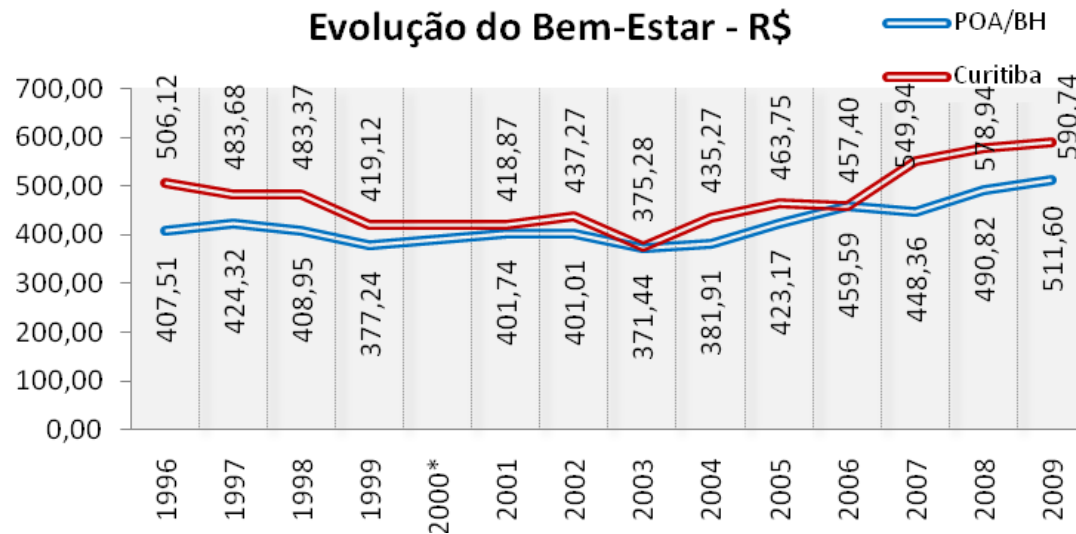

Bem-Estar

entre 2003 e 2009, a renda per capita média em Curitiba subiu 47% reais. Acima do nacional de 32%.

Evolução do Bem-Estar - R\$

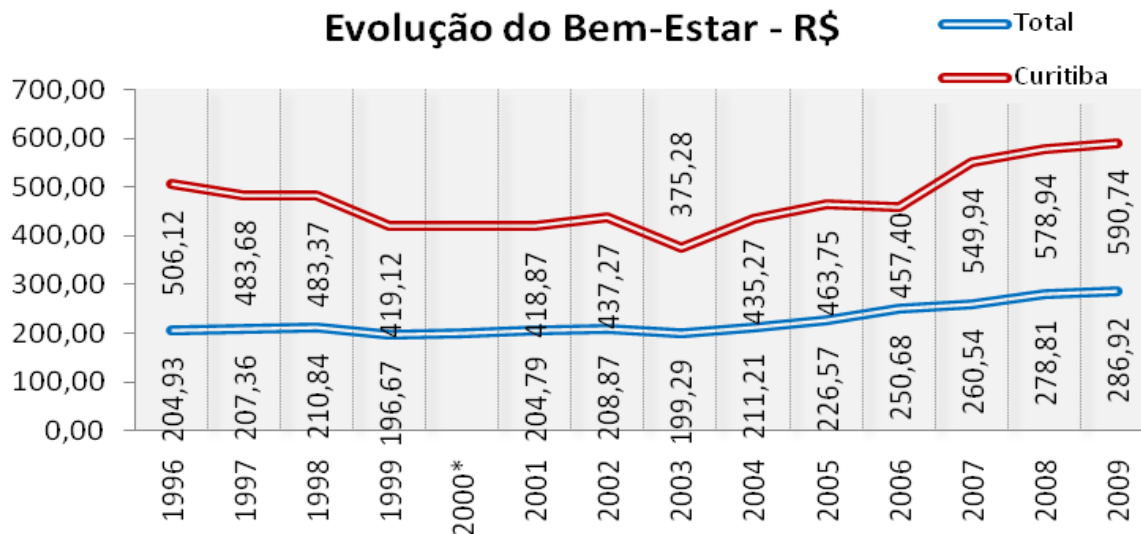

Evolução da Renda Média - R\$

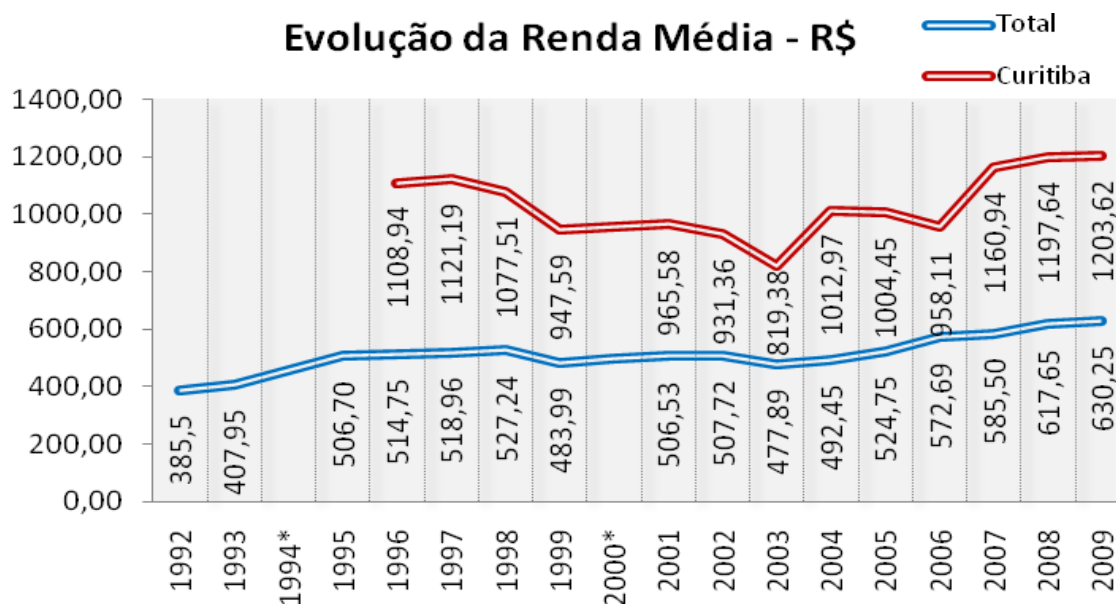

Desigualdade Horizontal

- *“A renda de analfabetos, mulheres e favelados de Curitiba cresceu mais.”*
- **Gênero** - a renda delas sobe 59% contra 42% dos homens
- **Migração** – A renda de nativos cresce 57% mais que os dos migrantes.
- **Favelas** –em aglomerados subnormais cresce 159%.
- **Posição na Ocupação** - empregado doméstico 60%, Empregador 33%.
- **Escolaridade** - famílias chefiadas por analfabetos 40% contra 21% 12 anos ou + mais anos de estudo

Decomposição da Renda

15 a 65 anos - Total
População Total

Ano	Renda de Todas as Fontes =	Renda de Todas as Fontes / Renda de Todos os Trabalhos x	Salário-Hora por Anos de Estudo dos Ocupados x	Anos de Estudo dos Ocupados x	Horas Trabalhadas x	Taxa de Ocupação na PEA x	Taxa de Participação no Mercado de Trabalho
2009	1477,14	1,1663	3,942	10,803	42,222	0,928	0,772
2003	1120,02	1,1875	3,588	9,756	42,852	0,899	0,71
Tx .Var. Anual (%)	4,72	-0,3	1,58	1,71	-0,25	0,53	1,41

Decomposição da Renda

Diferença Crescimento Anual entre 0 e 12 anos de Escolaridade do chefe entre 2003 e 2009

	Renda de Todas as Fontes	Renda de Todas as Fontes / Todos os Trabalhos	Salário-Hora por Anos de Estudos Ocupados	Anos de Estudo dos Ocupados	Horas Trabalhadas	Taxa de Ocupação na PEA	Taxa de Participação no Mercado de Trabalho
	=	x	x	x	x	x	
Crescimento Anual	2,96	0,74	1,92	1,14	-1,6	1,26	-0,65

Decomposição da Renda

15 a 65 anos - Total

Escolaridade da Pessoa de Referência

Categoria	Ano	Renda de	Renda de	Salário-	Anos de	Horas	Taxa de	Taxa de
		Todas as Fontes	Todos os Trabalhos	Hora por Anos de Estudo dos Ocupados	Estudo dos Ocupados	Trabalhadas	Ocupação na PEA	Participação no Mercado de Trabalho
		=	x	x	x	x	x	
0	2009	611,07	1,2738	3,715	5,209	39,285	0,914	0,691
	2003	456,89	1,2372	3,087	4,861	44,754	0,832	0,669
	Tx. Var. Anual (%)	4,97	0,49	3,13	1,16	-2,15	1,58	0,54
1 a 3	2009	692,44	1,2901	2,889	6,994	40,835	0,944	0,703
	2003	567,46	1,271	3,698	5,455	41,983	0,827	0,65
	Tx. Var. Anual (%)	3,37	0,25	-4,03	4,23	-0,46	2,23	1,31
4 a 7	2009	800,56	1,2623	2,972	7,542	43,303	0,923	0,724
	2003	644,44	1,2147	2,834	7,236	42,435	0,9	0,69
	Tx. Var. Anual (%)	3,68	0,64	0,8	0,69	0,34	0,42	0,8
8 a 11	2009	1093,49	1,1531	2,924	10,532	42,882	0,916	0,801
	2003	969,18	1,1864	2,831	10,15	43,247	0,908	0,735
	Tx. Var. Anual (%)	2,03	-0,47	0,54	0,62	-0,14	0,15	1,44
12 ou Mais	2009	2666,17	1,1514	5,499	14,02	41,166	0,946	0,776
	2003	2365,56	1,1691	5,117	14,005	42,551	0,928	0,723
	Tx. Var. Anual (%)	2,01	-0,25	1,21	0,02	-0,55	0,32	1,19

Fonte: Centro de Políticas Sociais da FGV a partir dos microdados da PNAD/IBGE

Determinantes das Variações da Desigualdade de Renda

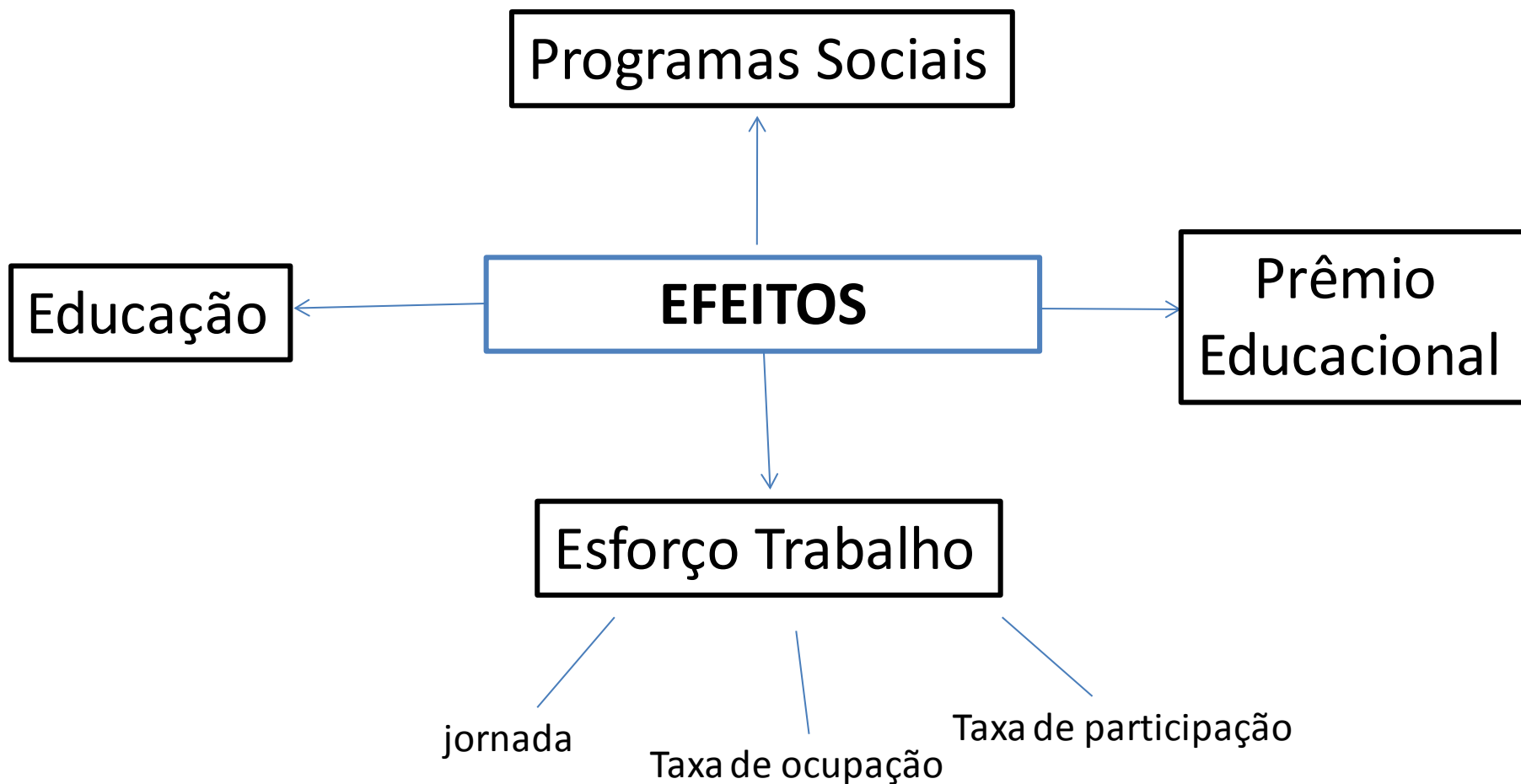

Panorama da Decomposição da Renda via Mercado de Trabalho

Panorama de Decomposição de Renda – Trabalhista Curitiba - Renda individual com 2009

→ Anos

- 2009
- 2008
- 2007
- 2006
- 2005
- 2004

Faixa etária:
15 a 65 anos (PIA)

Grupo:
Total

* Selecione um ano, e com a tecla Ctrl pressionada selecione o período para comparação.

Gerar tabelas

Limpar seleção

Selecionar todas

Características Espaciais

- População Total
- Região Geográfica
- Tipo de cidade (detalhado)

- Tipo de área censitária
- Estado
- Tipo de cidade

- Local de moradia
- Região Metropolitana

Características Demográficas

- Sexo
- Posição na Família

- Faixa Etária
- Moradia

- Idade (anos)
- Quintil

<http://www.fgv.br/cps/bd/cur/TrabalhoPNAD09/index2.htm>

Evolução das Classes Econômicas em Curitiba

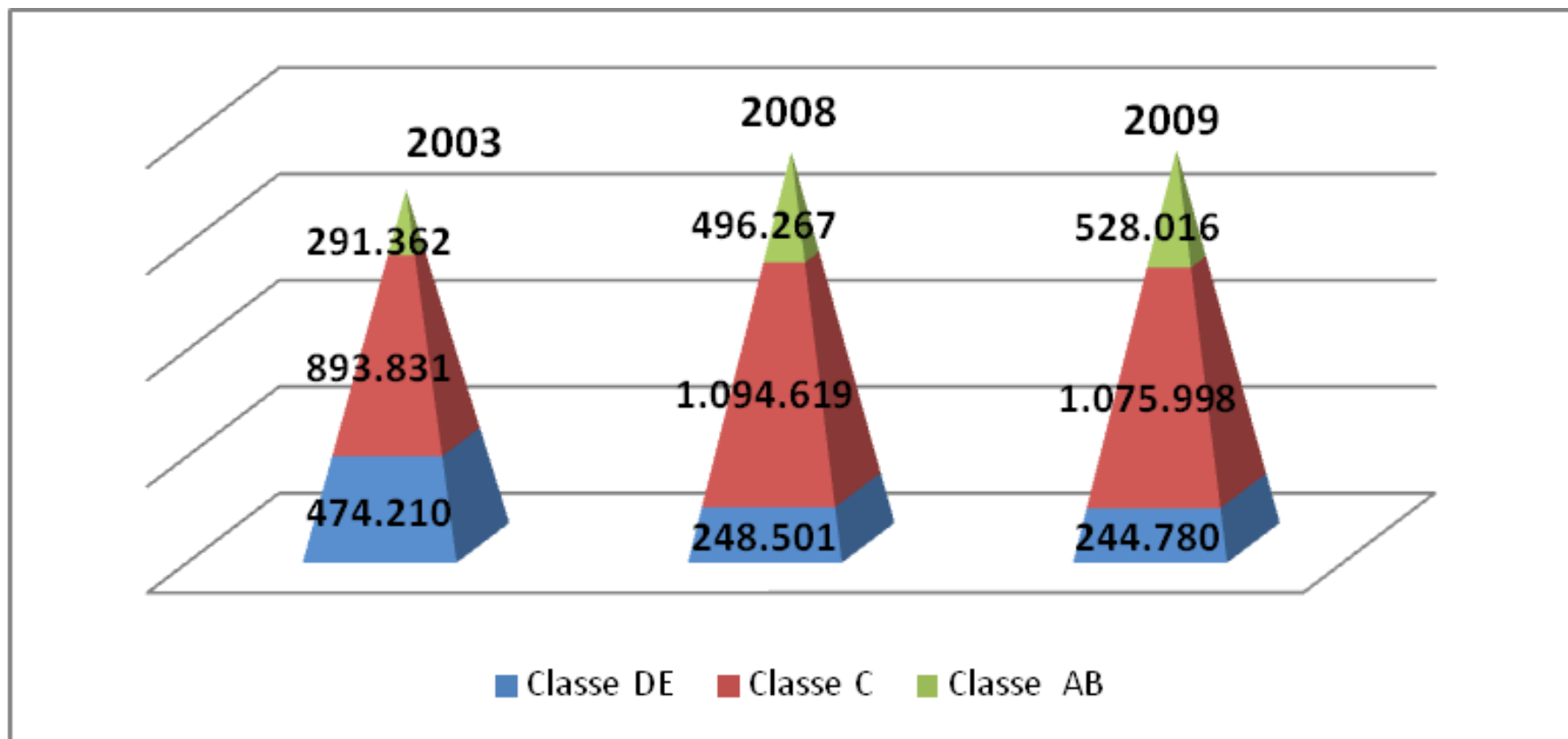

Definição das Classes Econômicas

Limites de Renda Domiciliar Total de Todas as Fontes

	Inferior	Superior
Class E	0	1008
Class D	1008	1610
Class C	1610	6941
Class B	6941	9050
Class A	9050	-

CORTES E MEDIDAS DE DESIGUALDADE - ÍNDICE DE THEIL

% da desigualdade explicada pelo ENTRE segmentos de renda

	CLASSES ECONOMICAS CPS/FGV	GRUPOS % IGUAIS (1/3)	
PME 2002-2003	76.71%	59.34%	
PNAD 2003	79.71%	59.91%	
PNAD 2009	74.29%	57.96%	
POF 2008-2009	71.40%	59.29%	

Fonte: CPS/FGV a partir dos microdados do IBGE

Diferença Populacional por Classes Econômicas Em Curitiba

Diferença (população)

	2009-2008	2009-2003
Classe AB/C	13.128	418.821
Classe A	7.734	149.116
Classe B	24.015	87.537
Classe C	-18.621	182.167
Classe D	1.087	-122.506
Classe E	-4.808	-106.924
Classe D/E	-3.721	-229.430

Evolução das Classes Econômicas em Curitiba

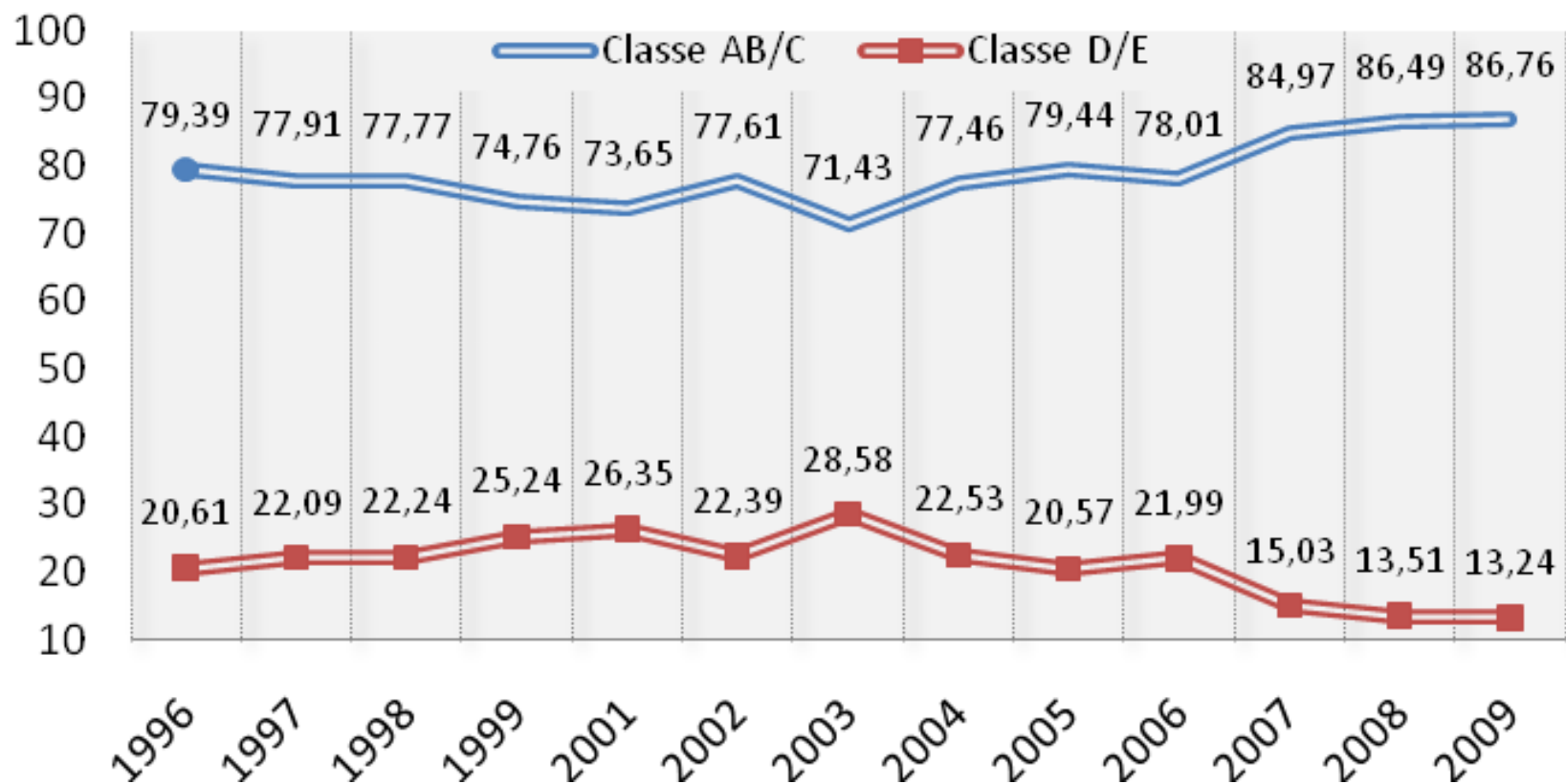

Evolução das Classes Econômicas em Curitiba

Taxa de Variação%

	2009/2008	2009/2003
Classe AB/C	0,31%	21,46%
Classe A	2,21%	84,19%
Classe B	10,70%	42,24%
Classe C	-2,20%	8,04%
Classe D	0,10%	-46,90%
Classe E	-7,14%	-65,33%
Classe D/E	-2,00%	-53,67%

Evolução das Classes Econômicas em Curitiba

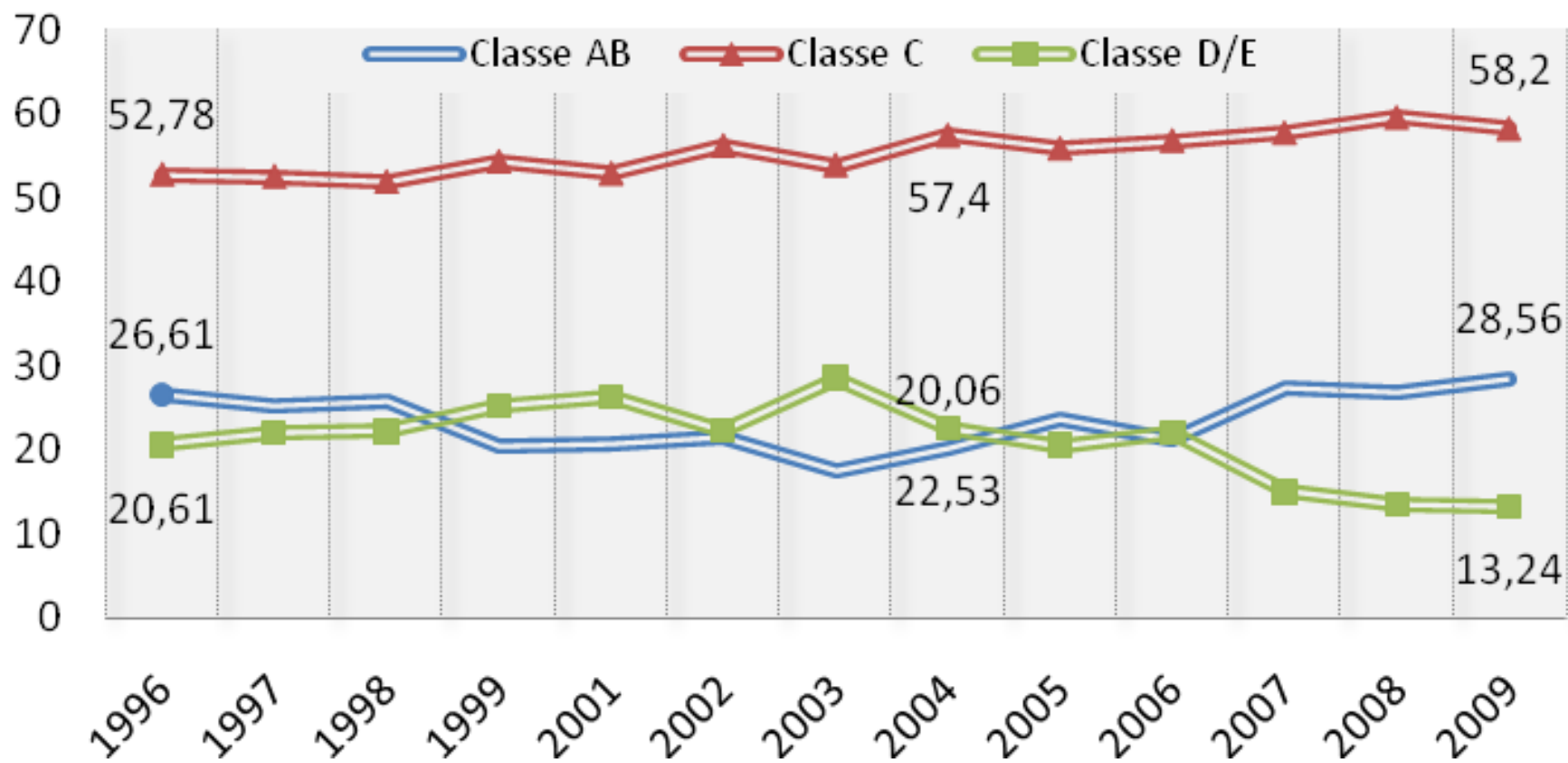

Evolução das Classes Econômicas

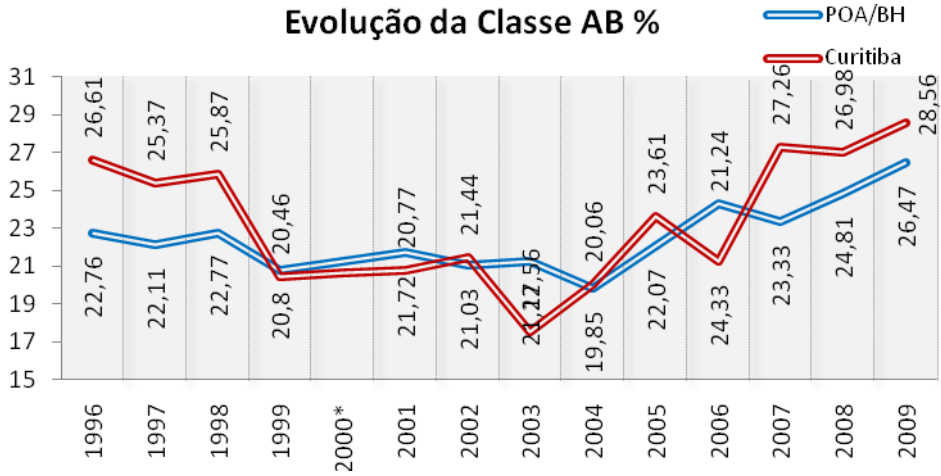
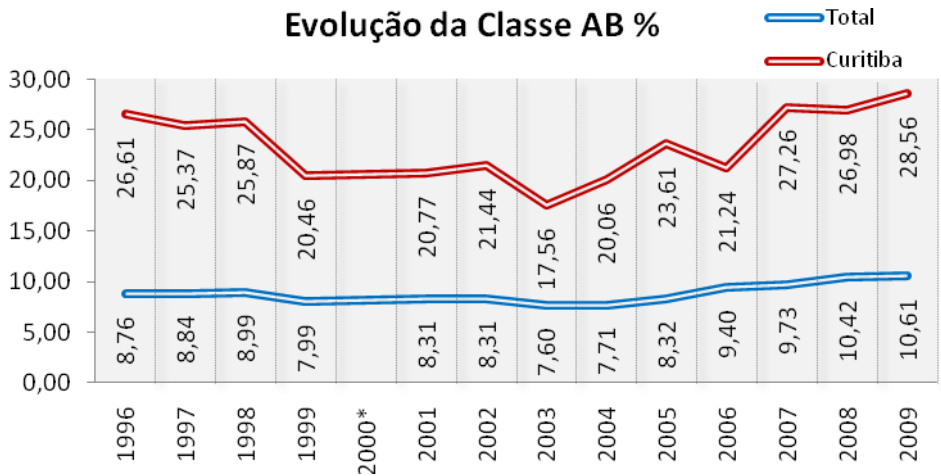

Fonte: Centro de Políticas Sociais da FGV a partir dos microdados da PNAD/IBGE

Evolução das Classes Econômicas

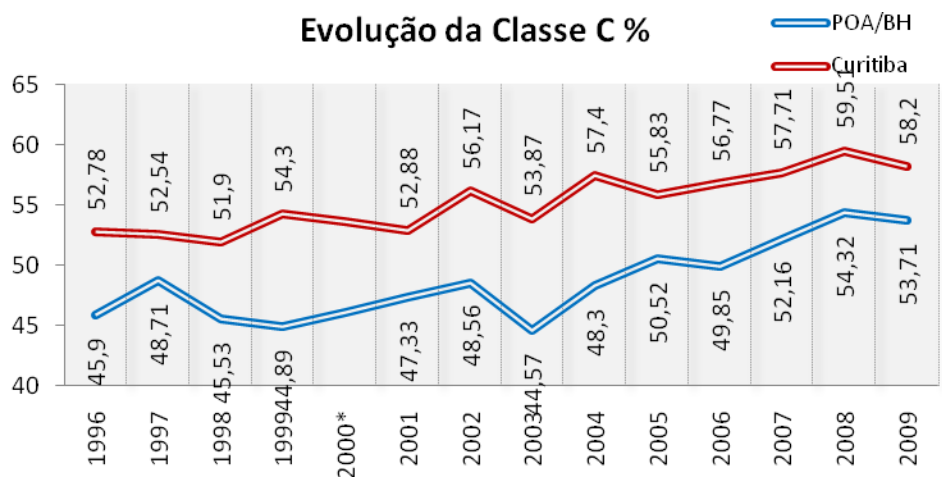
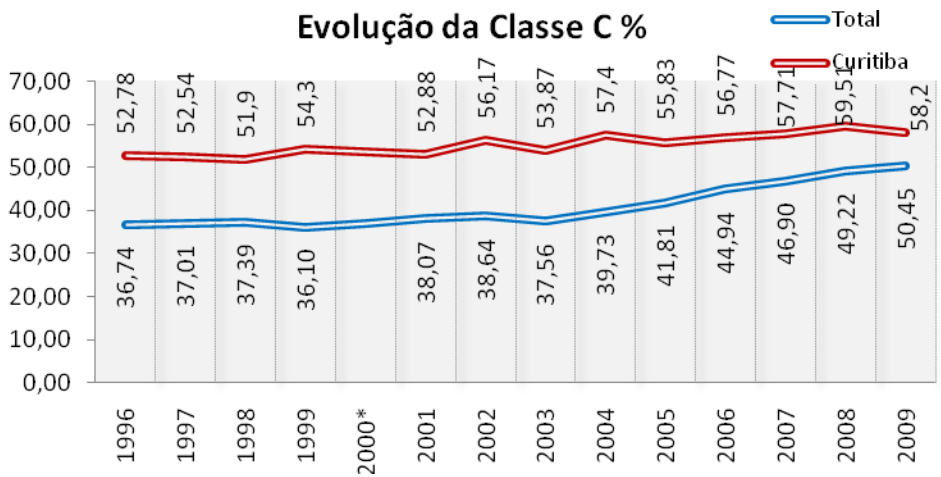

Fonte: Centro de Políticas Sociais da FGV a partir dos microdados da PNAD/IBGE

Evolução das Classes Econômicas

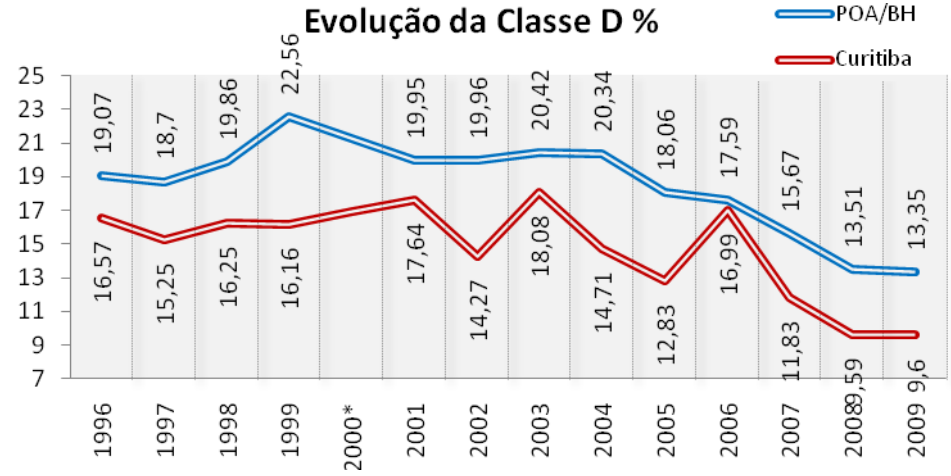
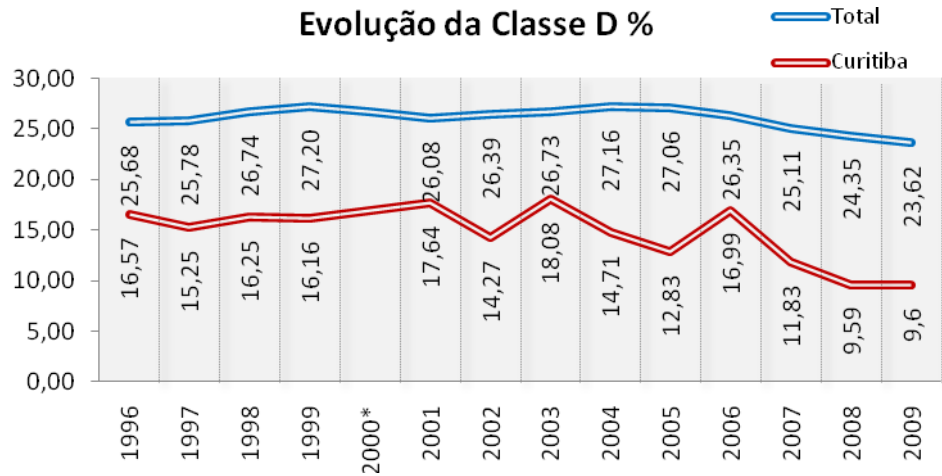

Fonte: Centro de Políticas Sociais da FGV a partir dos microdados da PNAD/IBGE

População por Classes Econômicas

	2003	2004	2005	2006	2007	2008	2009
Classe AB/C	1659237	1738982	1735226	1762190	1789701	1839387	1848794
	1185193	1347015	1378464	1374684	1520709	1590886	1604014
Classe A	141699	194070	230438	204590	269529	283082	290815
Classe B	149663	154769	179249	169699	218344	213185	237200
Classe C	893831	998176	968777	1000395	1032836	1094619	1075998
Classe D	299990	255804	222629	299396	211722	176397	177484
Classe E	174220	135988	134306	88110	57270	72104	67296
Classe D/E	474210	391793	356936	387506	268992	248501	244780

**ORDEM DE ENTRADA NO MODELO
MODELO NACIONAL**

- 1** Número de banheiros per capita
- 2** Telefone
- 3** Educação do cônjuge
- 4** Tipo de família
- 5** Chefe contribui para previdência
- 6** Máquina de lavar roupas
- 7** Número de dormitórios per capita
- 8** Educação do chefe
- 9** Posição na ocupação do cônjuge
- 10** Freqüência escolar da criança (7 a 14 anos)
- 11** Freqüência escolar da criança (0 a 6 anos)
- 12** Posição na ocupação do chefe
- 13** Computador
- 14** Geladeira
- 15** Freqüência escolar da criança (15 a 17 anos)
- 16** Tipo de domicilio (próprio financiamento e aluguel)
- 17** Chefe sindicalizado
- 18** Freezer
- 19** Número de cômodos per capita
- 20** Rede de esgoto
- 21** Rádio
- 22** Número de banheiros
- 23** Numero de moradores
- 24** Televisão
- 25** Coleta de lixo
- 26** Idade que o chefe começou a trabalhar
- 27** Número de cômodos
- 28** Participação da renda do trabalho
- 29** Número de dormitórios

Características do Consumidor

Tem rádio
 Tem TV
 Tem máquina de lavar
 Tem geladeira
 Tem freezer
 Tem rede de esgoto
 Tem coleta de lixo
 Tipo de família

Condição de Moradia
 Número de moradores
 Número de banheiros
 Número de cômodos
 Número de dormitórios

Características do Produtor

Tem computador
 Idade que o chefe começou a trabalhar
 Tem telefone
 Chefe sindicalizado
 Contribuição previdenciária do chefe
 Educação do chefe
 Ocupação do chefe
 Renda total familiar
 Moradores até 6 anos
 Renda do trabalho familiar
 Moradores de 7 a 14 anos
 Educação do Cônjuge
 Moradores de 15 a 17 anos
 Ocupação do Cônjuge

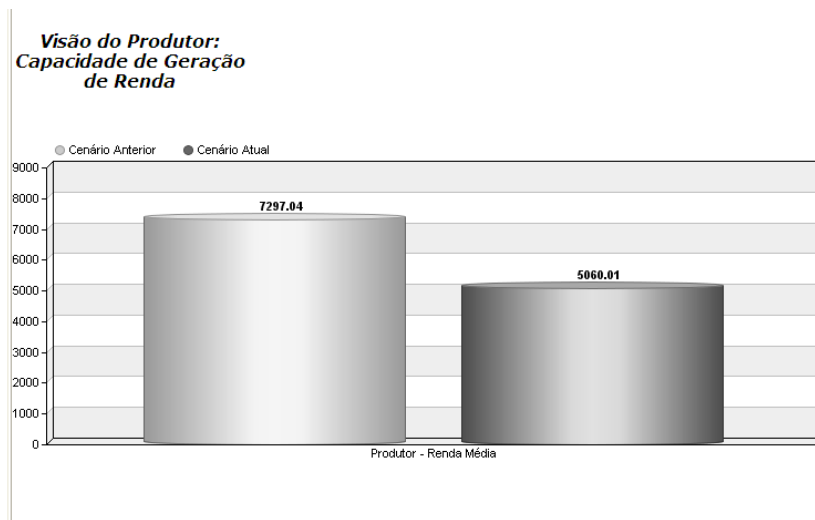

chPOSOCUP: Func.Inic.Privada	chPOSOCUP: Func.Inic.Privada
EDUCACHEFE: 12	EDUCACHEFE: 12
crianca1: Não tem ninguem 0 a 6	crianca1: Não tem ninguem 0 a 6
crianca2: Não tem ninguem 7 a 14	crianca2: Não tem ninguem 7 a 14
crianca3: Não tem ninguem 15 a 17	crianca3: Não tem ninguem 15 a 17
chCOMECOTRAB: 25 a 29 anos	chCOMECOTRAB: 25 a 29 anos
chSINDICATO: Sim	chSINDICATO: Sim
domic: Próprio já pago	domic: Próprio já pago
TIPOFAM: Casal sem filhos	TIPOFAM: Casal sem filhos
EDUCACONJUGE: 8 a 11	EDUCACONJUGE: 8 a 11
POSOCONJUGE: Func.Inic.Privada	POSOCONJUGE: Func.Inic.Privada

http://www3.fgv.br/ibrecps/NCM/SIM_PNAD_anos_RENDATOT/renda.htm

Panorama do Ciclo da Vida

Pesquisa de Orçamentos Familiares - POF

Panorama do Ciclo da Vida - Curitiba

[Saiba mais como usar o panorama](#)

*** Universos de Análise:**

<input type="checkbox"/> Classe E <input type="checkbox"/> Classe D <input type="checkbox"/> Classe C <input type="checkbox"/> Classe B	Região: Curitiba	* Ano: 2009 2003
--	----------------------------	-------------------------------

Análise:
Média de RFPC

* Segure a tecla 'CTRL' para marcação de 2 universos de análise e/ou anos simultâneos.

[Características Demográficas](#)

<input checked="" type="checkbox"/> População total	<input type="checkbox"/> Sexo	<input type="checkbox"/> Anos de estudo
<input type="checkbox"/> Crescimento escolar ao longo da vida	<input type="checkbox"/> Escolaridade	<input type="checkbox"/> Raça
<input type="checkbox"/> Posição na família	<input type="checkbox"/> Idade	

[Características Sócio-Econômicas](#)

<input type="checkbox"/> Renda	<input type="checkbox"/> Condição de moradia	<input type="checkbox"/> Classes Sociais
--------------------------------	--	--

<http://www.fgv.br/cps/bd/cur/despesas.id/index2.htm>